朝鮮日報
發行所 朝鮮日報社

獨善排除大衆의利益爲主해야 全民族的統一團結實現

吾人의實現을渴望

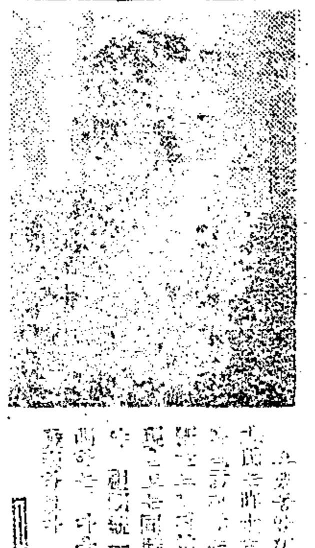

金九氏聲明要旨

統一完遂主張不變

新韓委는前轍反復말라 金九氏記者會見談

中集에 統一 韓獨黨談話

受援協定과 經濟再建

哭忠武公

殉國三百五十年에際하야

震檀學會 李相佰

(進出) (邁進) (決然) (夜攻) (激戰) (國難) (文化) (欽仰) (鼓吹)

十一月十八日 夜半에 露梁에서 …

(十二月十九日) (完)

張勉代表一行 歸國電來到

韓國復興에寄與

經協處長來韓第一聲

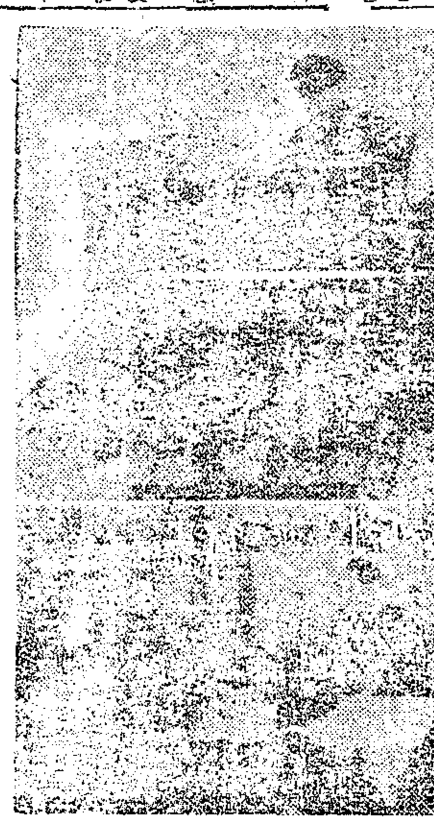

韓國必需物資만援助

호프만氏記者團에計畫披瀝

政界照明

公黨의母體?

申氏와政經研究會

蘇軍年末까지撤退

駐京連絡將校召還

合司令部聲明 兩美蘇官間에

宋女史呼訴失敗

美對中策傍觀的

「로」次官記者에게示唆

中共軍北平에入城

共軍三萬南下

江蘇北部激戰一路

共軍華北完全席捲?

揚子江渡河作戰

徐州蚌埠戰鬪는沈滯

國防部人事

孫科組閣至難

顧中大使 로次官會見

國防部「請」

紙物 文房具 印刷잉크
菜蔬栽培用溫床用紙
各種高級印刷用紙
煙草包裝用紙
其他各種用紙
多量注文에應함
칼니포니아잉크 全東洋總代理店
致生公司
香港德輔道中五十八號
韓國辦事處
株式會社 天友社

이TRIO로 完全無缺!
理化學的試驗 細菌學的試驗 臨床試驗
TRIO
淋射注

國防部警備隊員募集
一、應募資格
二、標準年齡
國防部警備隊本部

備完自動車修理室
李英宰
十二月十二日

國民保健에 朗報
面마다醫師一人
保健局에서配置準備

基本自由의原則確立
漢水,記協,言協 新聞紙法撤回再要請

要人暗殺團 未然에一網打盡

美肥45萬噸入荷
硫安確保에當局腐心

學徒에軍事訓練
體操教師를配屬將校

貨客車增結
義軍專用車는減縮

檢證은被告에게有利
首都廳將間致死事件의公判

米穀收集2割8分
10日現在2百七萬餘石

忠武公記念會
趣旨書各校에配布

醉漢이被襲
現金奪取逃走

軍糧米收集하면 勤民黨員을逮捕

身元不明한男子 列車에치어死亡

光州師校長等被檢
全南學務局서處分

國會의宣撫班
順天麗水地區에出發

世醫大의聖誕祝賀 貞洞教會서音樂祭

楊州警察署主催 國聯承認祝賀公演

煙草配給制改正計劃
私製氾濫으로官製販賣에異狀

殉國烈士略歷 三一同志會서收集

東北同志會結成式 十八日基督會館서

畸型兒遺棄

生徒檢擧繼續
四個校百餘名을取調

海大二期卒業式
三海를守護할干城!
씩씩한姿態는南海를威壓

不正無許業者取締
首都廳經濟課에서

二重過歲廢止
國務會議서實施討議

德沼鐵道學校開校

果川通信施設復舊

新東面聚頭里農村 青年俱樂部發足

南勞黨富川郡 委員長檢擧

全南民愛青員 第八區廳經濟檢擧

地方短信

三十萬坪寄附 仁大에盧氏壯擧

廣州에慶祝行事

金堤郡水害救濟會 救護事業에着手

納稅成績은不良 密造酒만이盛行

強盜常習犯逮捕

廣州에도痘疫

進永中學校舍 新築工事進捗

文化

新寫實派展을보고

長篇小說全集刊行

李博士九〇回生辰 平和聯盟서祝賀式

東國音樂館認可

金汶行氏獨唱會

第五回「文化의집」

學生速記講習會

新刊紹介

「어린이나라」

短篇小說 暗夜行路(15)
鄭飛石 作 / 金鼎超 畵

高級大銘酒
天下無比 芳香佳良
大地酒造株式會社

待望의新刊發賣
東國大學教授 高權三著
朝鮮政治史
四六判270頁·高級紙·定價400圓
好評!絕讚!注文殺到!
美蘇外交秘史 250圓·全國著名書店發賣中
乙酉文化社

冬期스포-츠用品은國際로
轉移舖店 國際運動具店
忠武路1-49 電②2284

朝鮮航空自動車學院 男女學生募集
自動車科·整備科·責任科·速成科·無線科 一〇〇名
航空科 一〇〇名

본社廣告部直通 電話本局(2)四六九三番

꿀로만든 반나방

치질전문 美明堂肛門科

라이온齒磨
라이온齒磨本舖